Выпускник с ОВЗ и инвалидностью: выбор профессиональной траектории

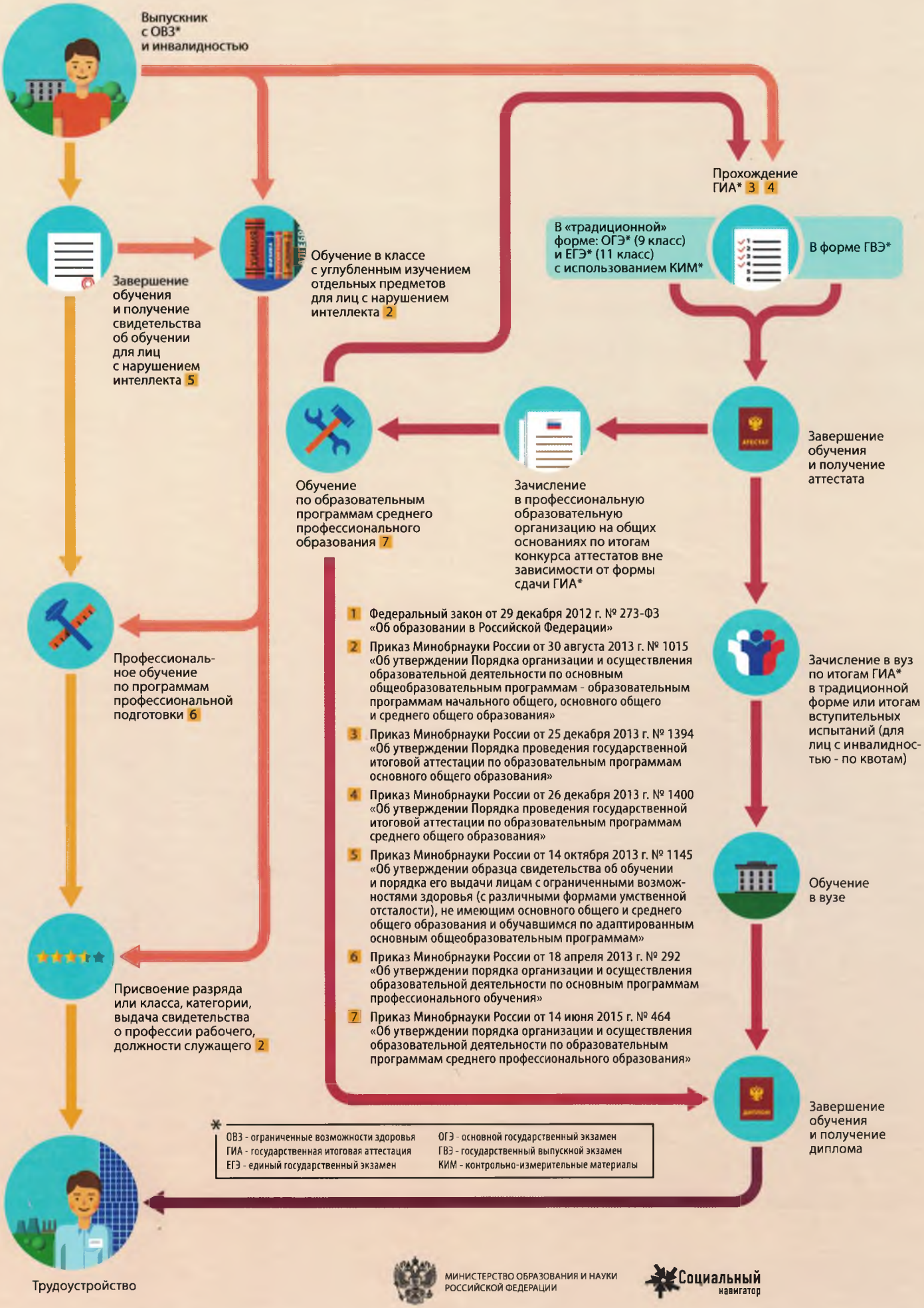

1 Федеральный закон от 29 декабря 2012 г. № 273-ФЗ «Об образовании в Российской Федерации»

2 Приказ Минобрнауки России от 30 августа 2013 г. № 1015 «Об утверждении Порядка организации и осуществления образовательной деятельности по основным общеобразовательным программам - образовательным программам начального общего, основного общего и среднего общего образования»

3 Приказ Минобрнауки России от 25 декабря 2013 г. № 1394 «Об утверждении Порядка проведения государственной итоговой аттестации по образовательным программам основного общего образования»

4 Приказ Минобрнауки России от 26 декабря 2013 г. № 1400 «Об утверждении Порядка проведения государственной итоговой аттестации по образовательным программам среднего общего образования»

5 Приказ Минобрнауки России от 14 октября 2013 г. № 1145 «Об утверждении образца свидетельства об обучении и порядка его выдачи лицам с ограниченными возможностями здоровья (с различными формами умственной отсталости), не имеющим основного общего и среднего общего образования и обучавшимся по адаптированным основным общеобразовательным программам»

6 Приказ Минобрнауки России от 18 апреля 2013 г. № 292 «Об утверждении порядка организации и осуществления образовательной деятельности по основным программам профессионального обучения»

7 Приказ Минобрнауки России от 14 июня 2015 г. № 464 «Об утверждении порядка организации и осуществления образовательной деятельности по образовательным программам среднего профессионального образования»

* ОВЗ - ограниченные возможности здоровья; ГИА - государственная итоговая аттестация; ЕГЭ - единый государственный экзамен; ОГЭ - основной государственный экзамен; ГВЭ - государственный выпускной экзамен; КИМ - контрольно-измерительные материалы

МИНИСТЕРСТВО ОБРАЗОВАНИЯ И НАУКИ РОССИЙСКОЙ ФЕДЕРАЦИИ

Социальный навигатор